5/2 педаль пневматическая

XT34-60, XT34-67

Технические характеристики

Номер для заказа	XT34-60	XT34-67
Блокировка положения	С блокировкой	Без блокировки
Среда	Сжатый воздух	
Максимальное рабочее давление (МПа)	0.9	
Минимальное рабочее давление (МПа)	0.15	
Температура рабочей и окружающей среды (℃)	-5 ~ +60	
Расход (норм. л/мин)	150	
Полный ход (Т.Т.)	3℃	2.5℃
Усилие для полного хода (F.O.F)	55Н	
Путь для снятия блокировки	7℃	-
Усилие для снятия блокировки	3.5Н	-
Вес (кг)	0.5	

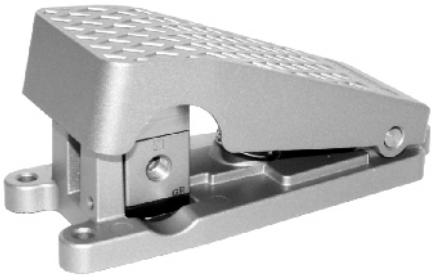

XT34-67

XT34-60

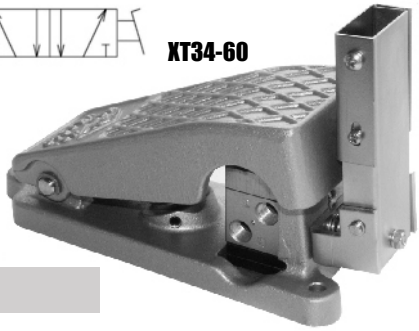

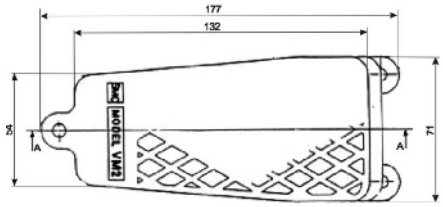

Размеры

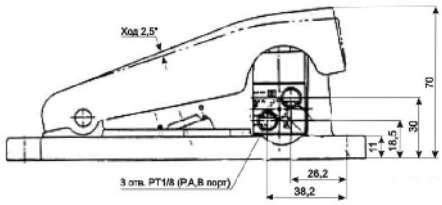

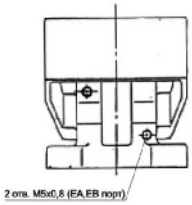

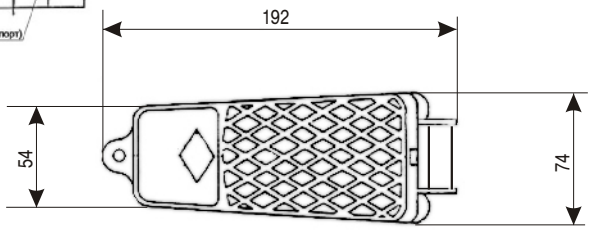

XT34-60

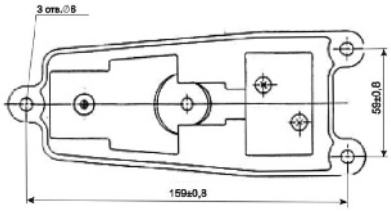
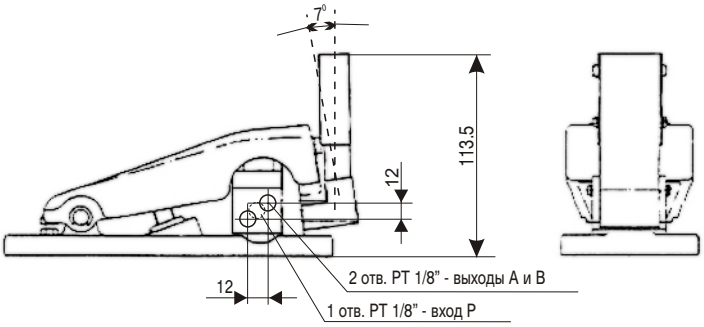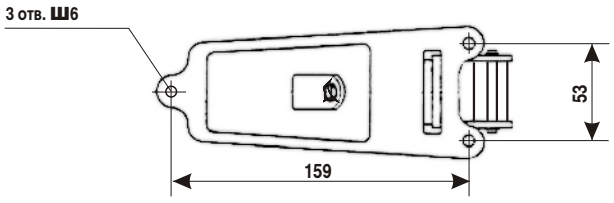
XT34-67